

Foster 

VC Kids

**El Cuidado En El Siglo 21: Entrenamiento
De Foster Vc Kids Para Las Familias De**

**Apoyo
DÍA 3**

Día tres objetivos de aprendizaje

Describir las características de una **asociación efectiva**

Identificar las asociaciones primarias describir sus **funciones** dentro del sistema de atención.

Explicar cómo **el plan del caso** forma una hoja de trabajo para la permanencia de niños y familias.

Explicar cómo se **crean las conexiones y su importancia para la salud mental de un niño**, definiendo el papel de las familias de apoyo para ayudar a un niño a formar y transferir las conexiones.

Definir el **papel de los familias de apoyo en el contexto del plan del caso**.

Definir el papel de los familias de apoyo como un **mentor familiar** y **identificar estrategias para el fomento y promoción de acoplamiento y conexiones de la familia**.





“El compromiso individual para un esfuerzo de grupo, es lo que hace un trabajo en equipo, un trabajo de compañía, un trabajo de la sociedad, un trabajo de civilización.”

Vince Lombardi (1913- 1970)

American football coach,

National symbol for single-minded determination to win

Actividad



Características de las asociaciones

Características de las asociaciones efectivos

**Crece fuera de las
necesidades
percibidas
comúnmente**



Características de las asociaciones efectivos

**Incluye a los socios
que entienden la
Misión y prevén los
resultados
anticipados.**



Características de las asociaciones efectivos



Son apoyados por liderazgo.

Características de las asociaciones efectivas

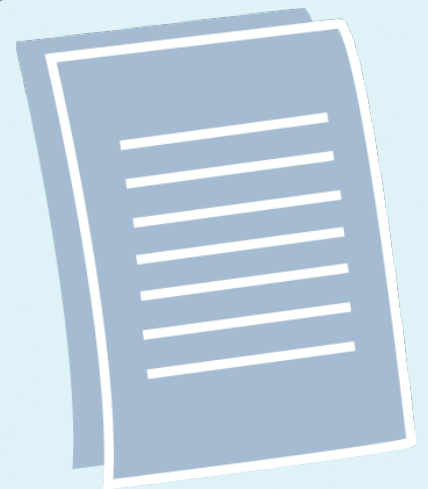
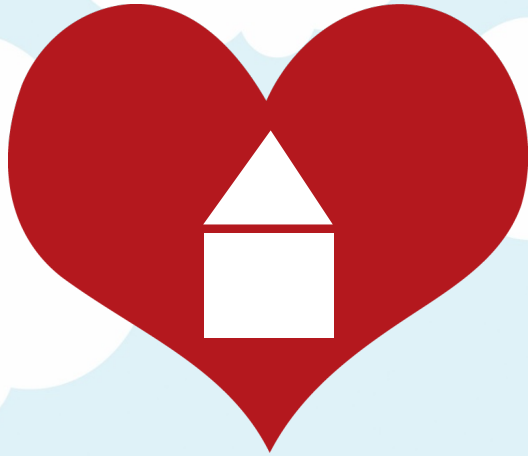

Definir claramente funciones y responsabilidades.

Características de las asociaciones efectivos

Construcción de las habilidades, fortalezas y recursos de los socios.

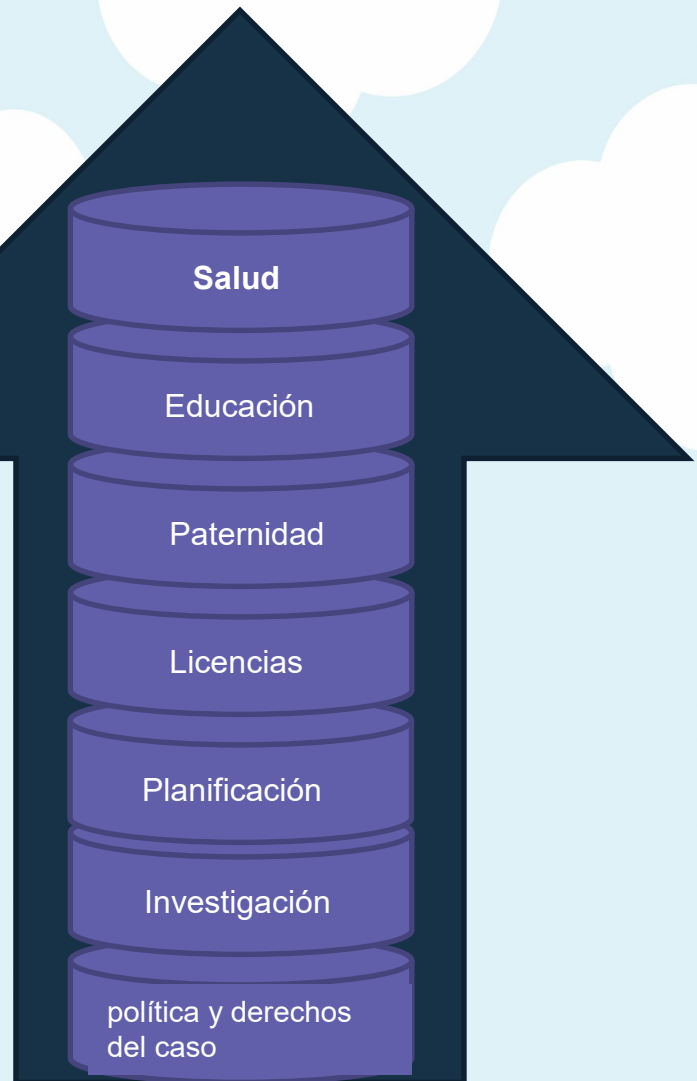

Características de las asociaciones efectivas

Respetan y valoran las contribuciones, fuerzas y habilidades de los otros socios



Características de las asociaciones efectivos

**Incluir sistemas
de comunicación
eficaces y abrir
líneas de
comunicación**



Acuerdo de Colaboración

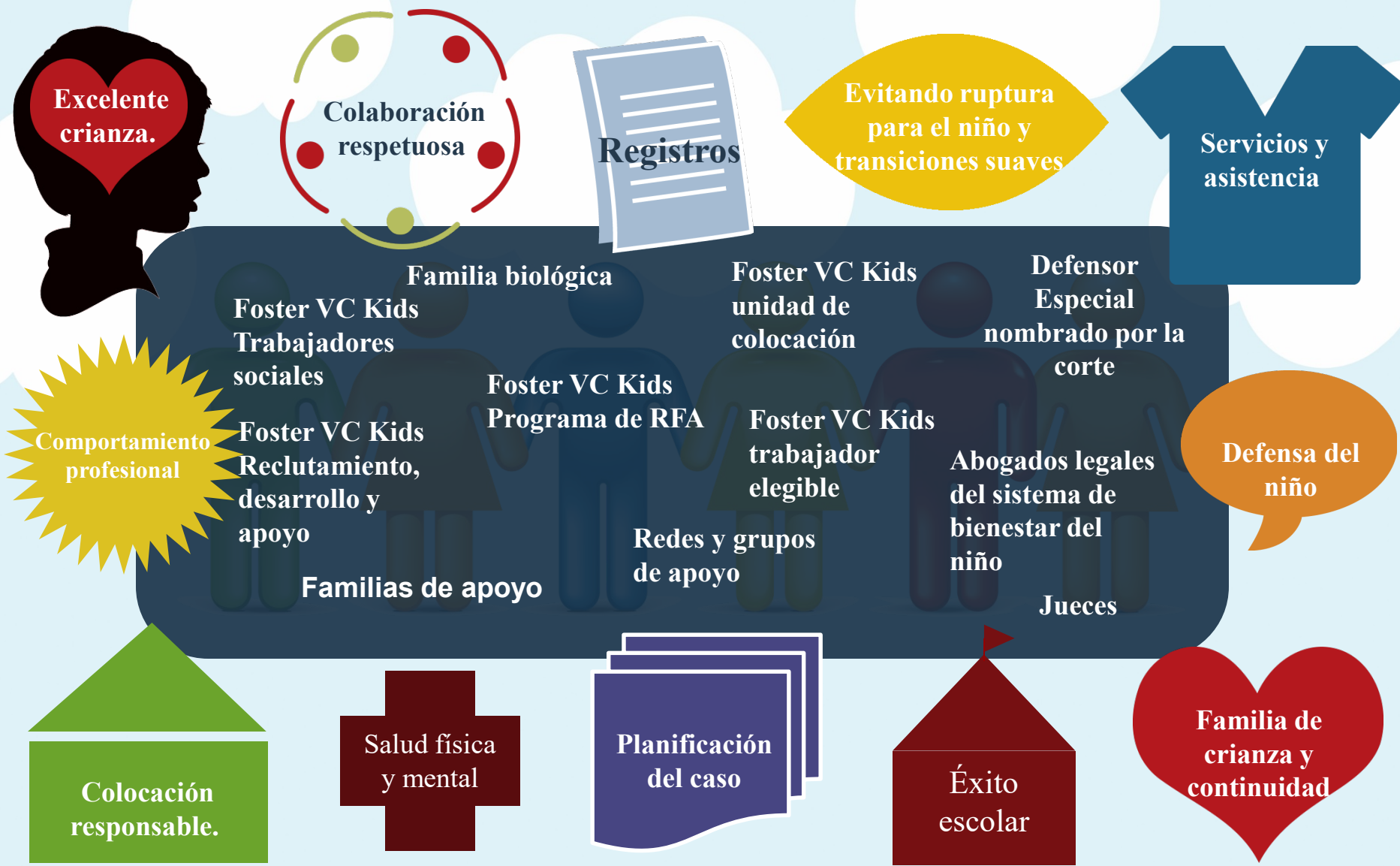

Excelente crianza.

Colaboración respetuosa

Registros

Evitando ruptura para el niño y transiciones suaves

Servicios y asistencia

Familia biológica

Foster VC Kids
Trabajadores sociales

Foster VC Kids
unidad de colocación

Defensor Especial
nombrado por la corte

Foster VC Kids
Programa de RFA

Foster VC Kids
Reclutamiento, desarrollo y apoyo

Foster VC Kids
trabajador elegible

Abogados legales del sistema de bienestar del niño

Defensa del niño

Familias de apoyo

Redes y grupos de apoyo

Jueces

Comportamiento profesional

Colocación responsable.

Salud física y mental

Planificación del caso

Éxito escolar

Familia de crianza y continuidad

Instantánea de un caso de CFS



El sistema de bienestar infantil de Niños y Familias

Colocación con parientes (en cualquier momento durante el proceso)

Emergencia: Visita en casa - Revisión del record criminal - Índice de abuso a menores

En: Evaluación familiar

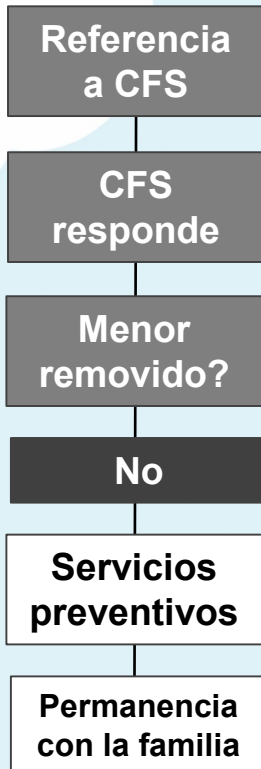

Plan del caso: Familia biológica

Razones por la que los niños/as entraron en cuidado.

Eventos que conducen a la eliminación

Esfuerzos para mantener el hogar del niño

Principales funciones de los padres

Descripción de lo que se les pide hacer

Servicios que deberá completar

Plazos específicos

Instrucciones para completar

Plazos específicos

Los padres tienen 12 meses para la conclusión que se puede ampliar para condiciones especiales

Esperar lo inesperado.

Plan del caso: Cuidadores adultos

Tareas que debe completar para niños en su cuidado
(Traducido en Plan de servicios y necesidades del niño)

Necesidades básicas
comunes a todos los niños

Necesidades especiales relacionadas con
las necesidades y objetivos para el niño
en su cuidado

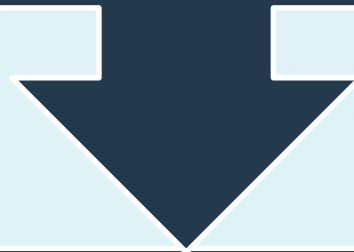

Estas tareas son el negocio del equipo

Trabajador social

RDS , RFA, otros socios

Principales asociaciones



Trabajador de
programa RFA



Contratación,
desarrollo y la
trabajadora de
apoyo



Trabajador social

Caso Plan (plan de permanencia)

Trabajador de Programa RFA

- Papel de seguridad
- Cumplimiento de rol
- Representa la rendición de cuentas de la Agencia para seguro y cuidado de los niños de crianza
- La trabajador de RFA está siempre disponible para usted pero no puede estar en contacto con usted con cada colocación.

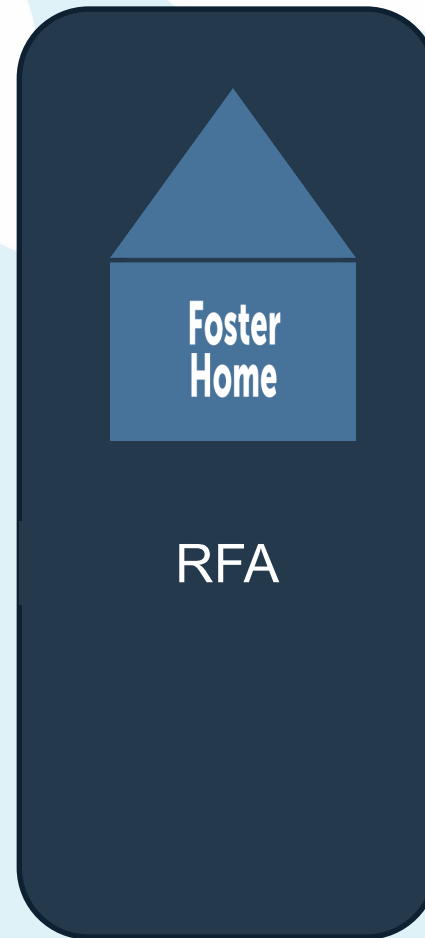

Contratación, desarrollo y apoyo

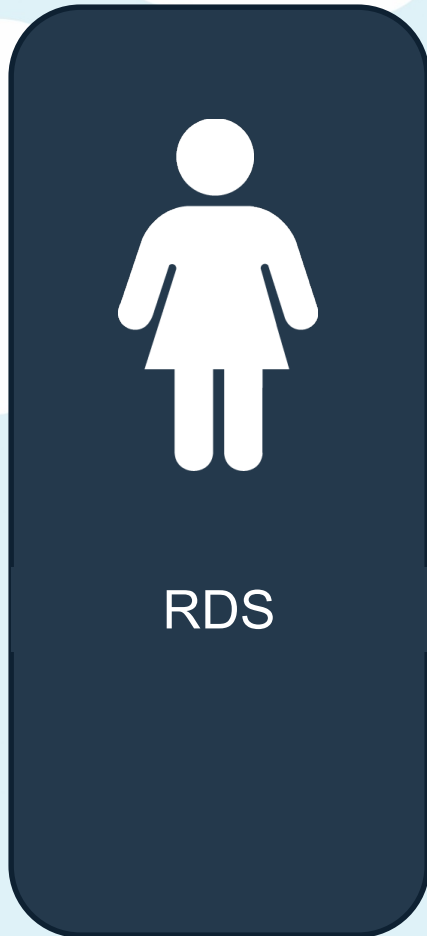

- Foster VC Kids personal disponibles específicamente para los familias de apoyo
- Puede proporcionar información sobre recursos, vinculación a los servicios y soporte de colocación
- Se le asignará a un trabajador del RDS cuando usted reciba su licencia y programe un tiempo para conocerle y realizar lo que se denomina una evaluación de inicio para conocer más.
- El equipo RDS puede ayudarle a navegar por el sistema de Foster VC Kids para asistirle en el cumplimiento de las actividades que le sean asignadas al plan del caso y necesidades del niño y Plan de servicios.

Trabajador social



- Asignado a la familia
- Asiste a los padres en sus tareas del plan de caso y en proceso de cambio
- Trabaja intensamente con los padres y los niños en cada caso que le ha sido asignado
- Debe asegurar que las necesidades de cada niño se cumplan



Punto



Contrapunto

Familia de Apoyo → **RDS**



Punto



Contrapunto

RDS& RFA ➔ **Familia de Apoyo**



Punto



Contrapunto

Familia de Apoyo → **Trabajador social**



Punto



Contrapunto

Trabajador social  **familia de apoyo**

El propósito de nuestra asociación

Criar un niño,
Mentor de una familia

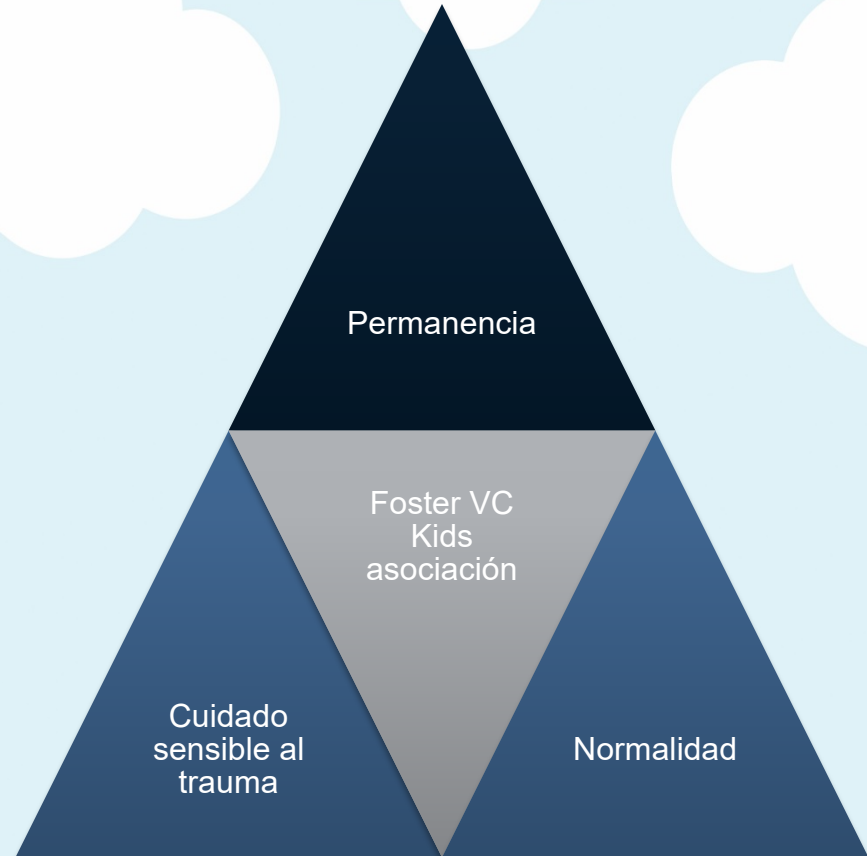
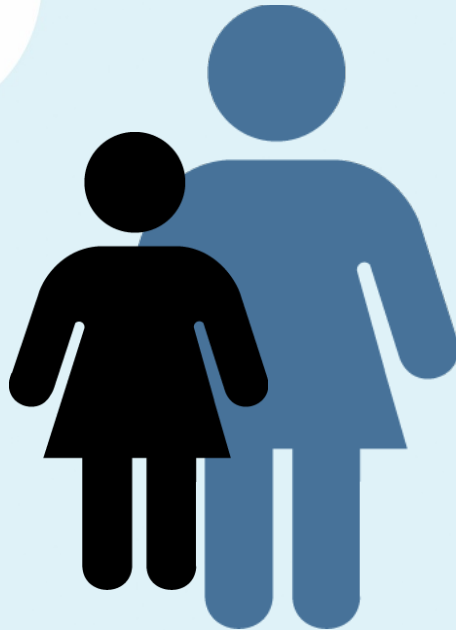

Actividad



Cinco conexiones

Paternidad compartida

**Familia
de Apoyo**

**Padre
Biológico**

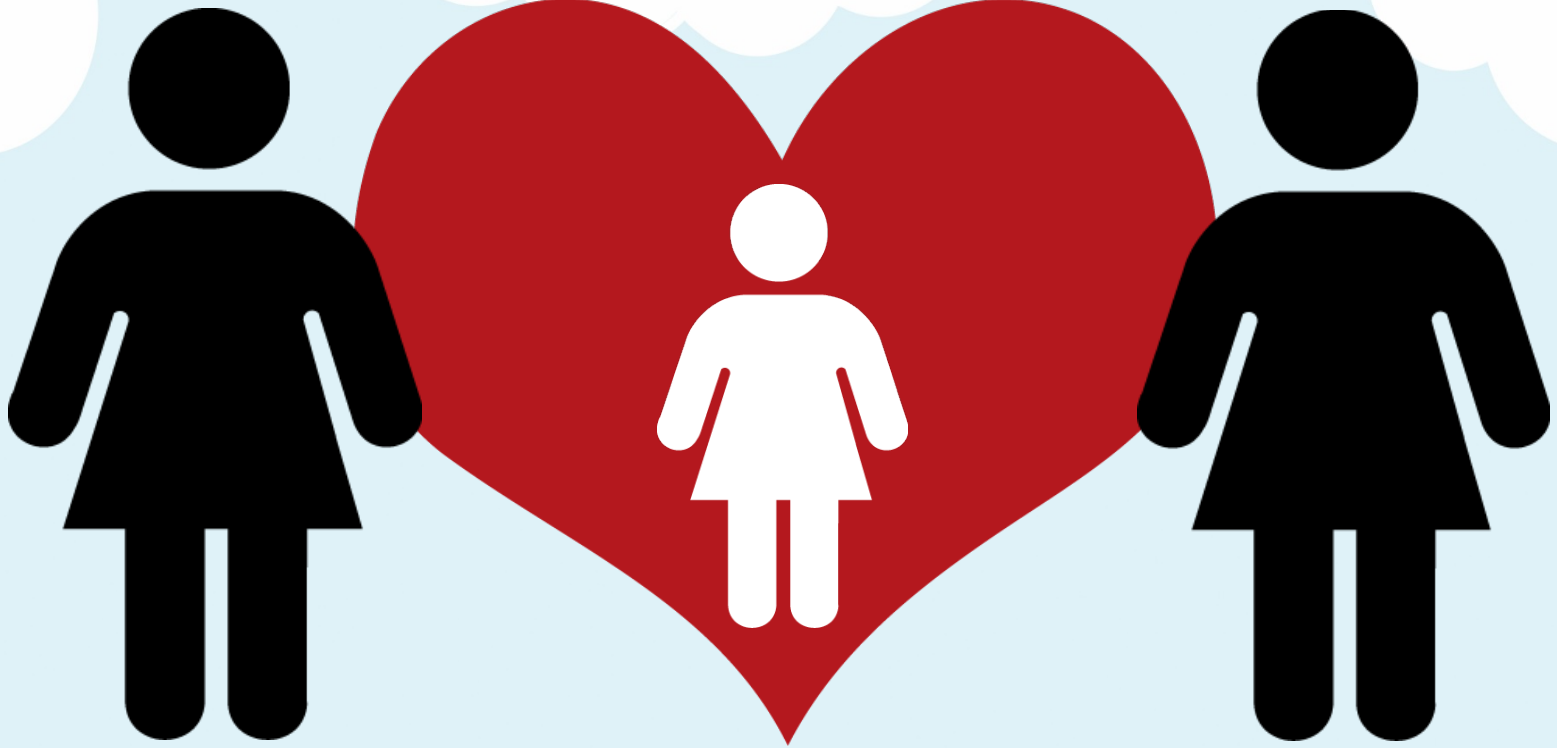

Paternidad compartida

Familia de Apoyo

Padre Biológico

Cultivar las relaciones con los padres

Preparar al niño para las visitas

Proporcionar entrenamiento, modelado y animación

Involucrar a los padres en la vida del niño

Mantenga al niño conectado

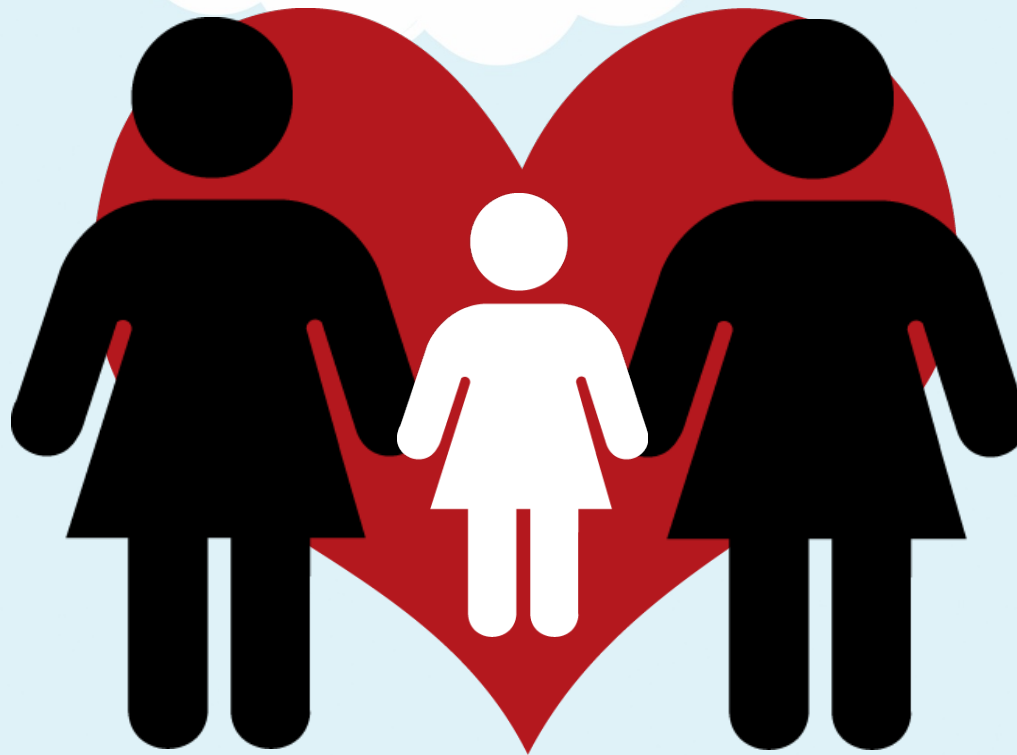

Desarrollar la relación con el familia de apoyo

Aprender del familia de apoyo

Proporcionar información

Mantener la participación en la vida del niño

Trabajador social & RDS

Soporte

Orientación

Límites

Comunicación

Comunicación





Punto



Contrapunto

Familia de Apoyo ↔ Padre Biológico

¿Qué es cosa buena puede decir cuidador de su niño?

¿Qué es lo mejor que hicieron para su hijo mientras le estaban cuidando?

¿Siente que el cuidador le ayudó de alguna manera?

¿Cuál es la única cosa que usted siente que podría haber hecho diferente en el caso?

¿Cuál ha sido la mejor parte de la experiencia hasta ahora?

¿Cuál ha sido la peor parte de la experiencia hasta ahora?

Voces de los padres biológicos



“El anexo describe la tendencia del infante a buscar consuelo, apoyo, cuidado y protección de un pequeño número de cuidadores... Basado en las interacciones con los cuidadores adultos, los bebés gradualmente aprenden a buscar consuelo y protección, no de cualquiera sino selectivamente de los cuidadores que han aprendido a confiar.” Dr. Charles H. Zeanah Jr



"La propensión de los bebés para formar apegos es tan fuerte que sólo en entornos de cuidados altamente inusual y desadaptados fallan y no se desarrollan".

Dr. Charles H. Zeanah Jr.



“El apego se considera un componente vital de la sociedad y del desarrollo emocional en los primeros años... y las diferencias individuales en la calidad de las relaciones de apego.. .se cree que son indicadores tempranos muy importantes de la salud mental. ”
Dr. Charles H. Zeanah Jr.



**Tejiendo a
través de una
red de
conexión**

Paternidad compartida y la conexión

**Familia
de Apoyo**

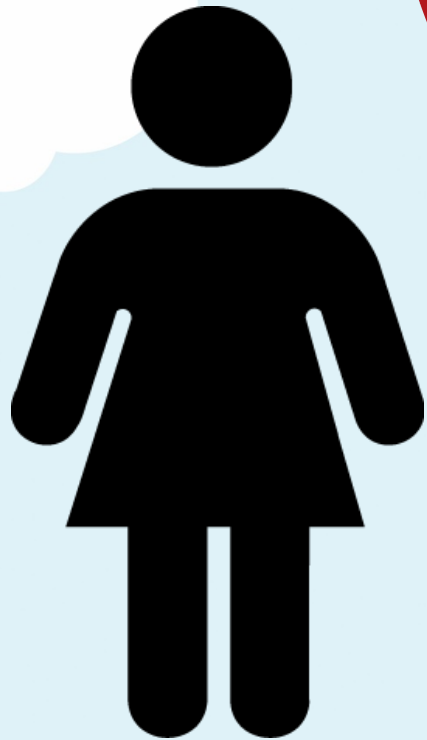

**Padre
Biológico**

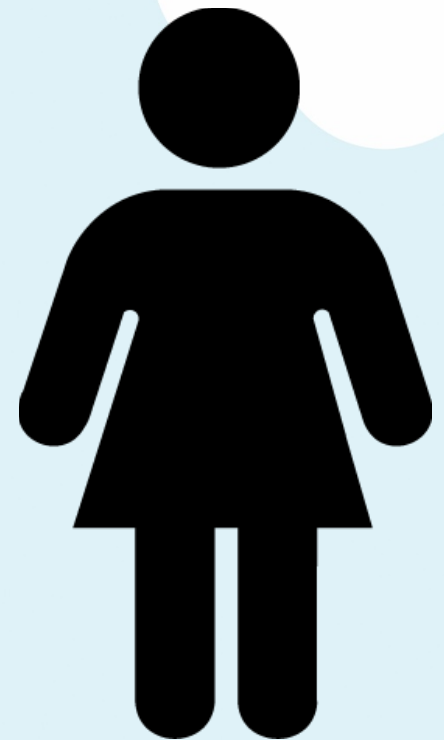

Paternidad compartida y la conexión

**Familia
de Apoyo**

**Padre
Biológico**



Otros factores a considerar... Trauma de los padres

- ▶ **Shock**
- ▶ **Protesta**
- ▶ **Desprendimiento**
- ▶ **Adaptación**

**Padre
Biológico**

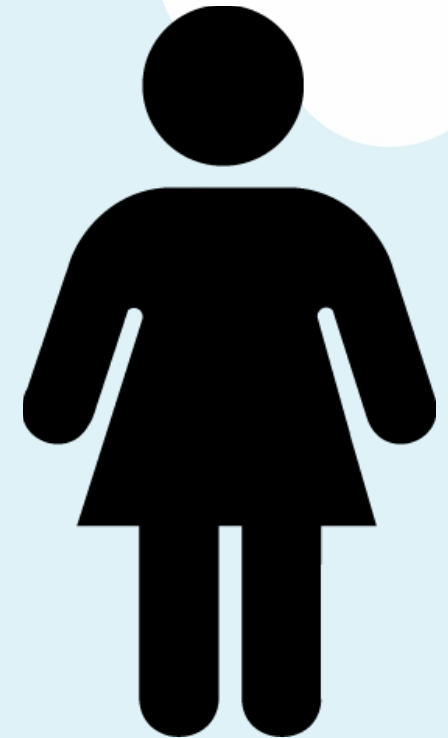

Otros factores a considerar...

Incapacidad de los padres

- **Emocionalmente o psicológicamente**
- **Adicción o problemas debilitantes**
- **Restricciones**

Padre Biológico

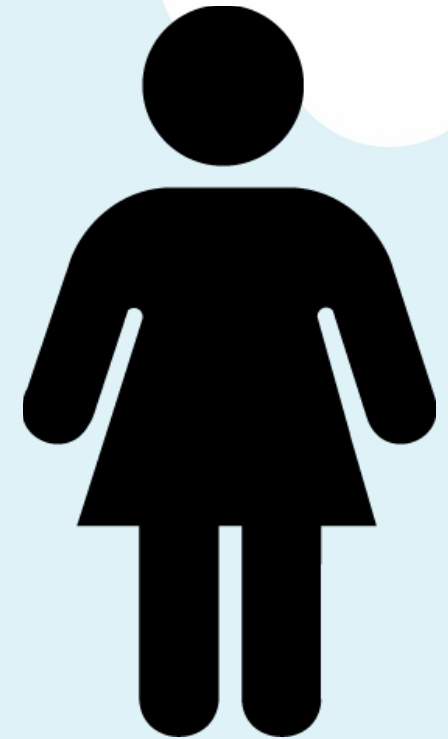

Otros factores a considerar...

familias de apoyo de reservaciones

Familia de Apoyo

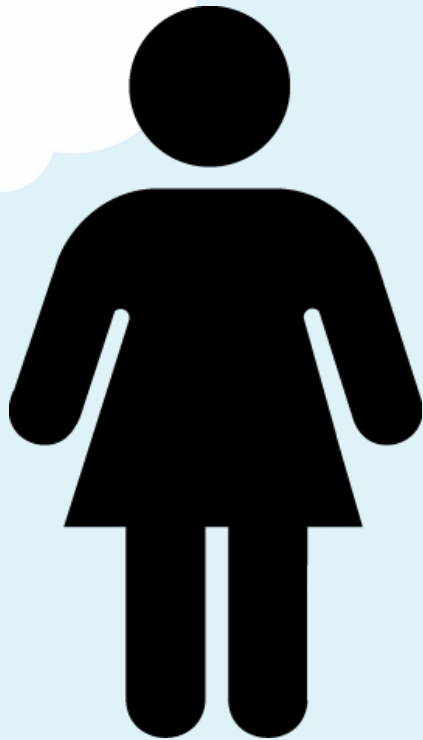

- **Miedo a lo desconocido**
- **Temer por la seguridad y el bienestar del niño así como de su propia familia**
- **Estrés por la confrontación**
- **Preocupación para la familia**

Cómo apoyar la paternidad compartida

Establecer el primer contacto

Mantener contacto

Esperar Cierta Resistencia

Sea positivo

Fomentar preguntas

Utilizar la escucha reflexiva

Haga Preguntas

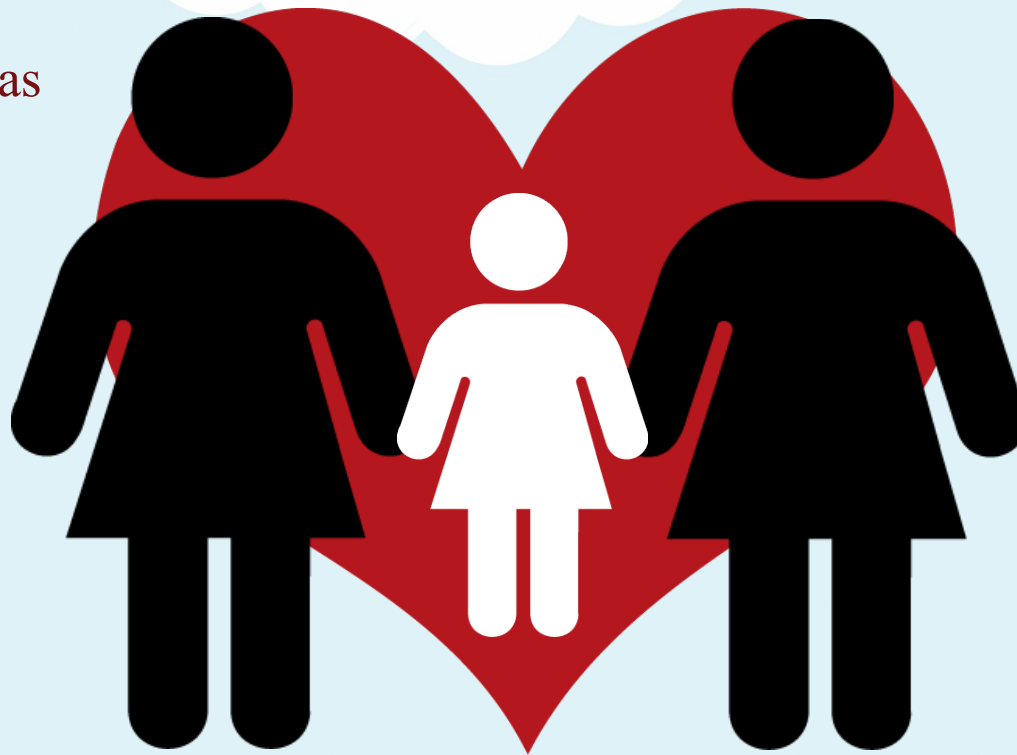

Plan De Visitas

Utilizar la escucha reflexiva

Prepararse para contratiempos

Actividad

El diálogo de paternidad compartida

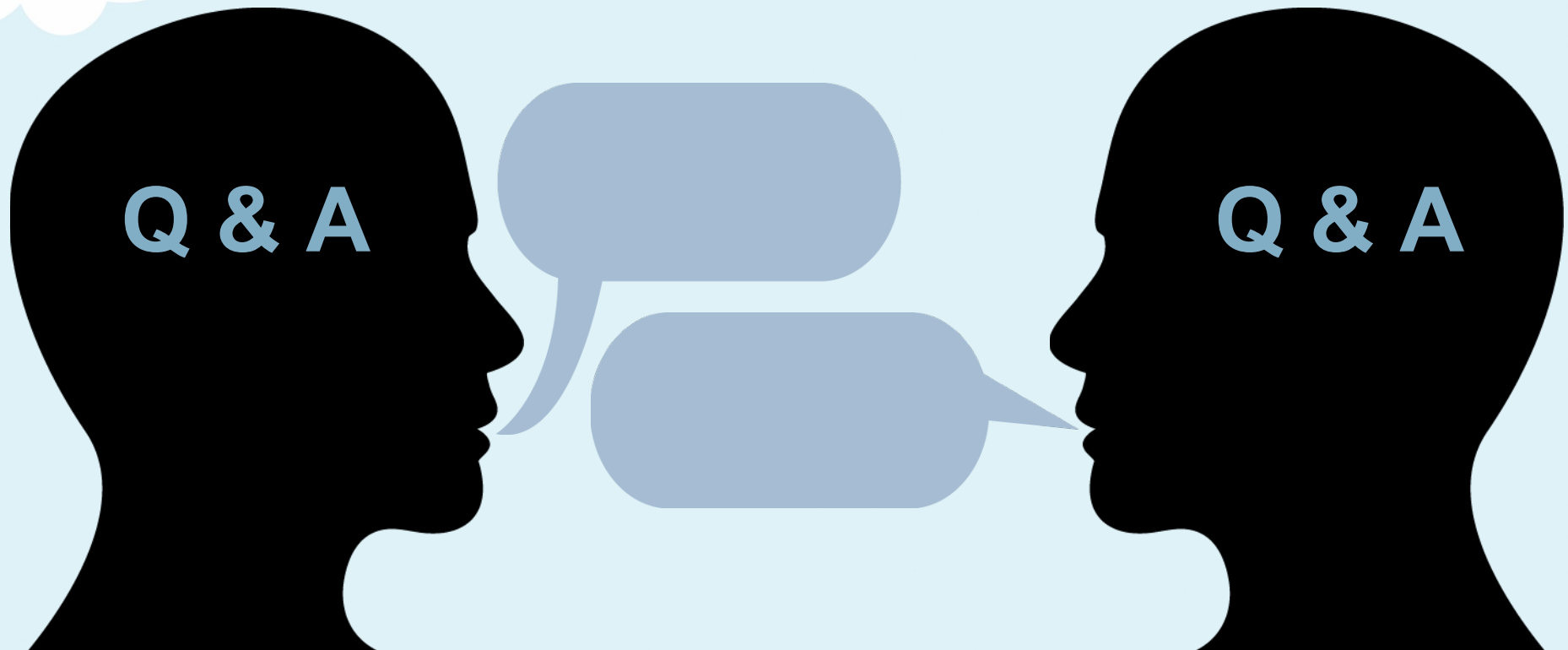

Actividad



Apoyando las conexiones de la familia durante y entre las visitas

Casos de estudio



Tutoría de
una familia
Trabajando
con la
familia
apoyando a
los niños

Fin del día tres

**Gracias por
participar.**

